

ISCRIZIONI a.s. 2021/22



SCUOLA SECONDARIA

**ISTITUTO COMPRENSIVO STATALE
“BERNARDO DOVIZI” DI BIBBIENA**

CONTATTI

aric82800r@istruzione.it



IC Bernardo Dovizi

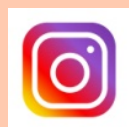

i.c.bernardodovizi

SOCIAL



<https://www.icdovizibibbiena.edu.it/>



<http://cercalatuascuola.istruzione.it/>



SCUOLA SECONDARIA DI BIBBIENA



OPEN DAY VIRTUALE N° 1

**INCONTRO CON DIRIGENTE SCOLASTICO E DOCENTI
PRESENTAZIONE DELL'ORGANIZZAZIONE DELLA SCUOLA**

MARTEDÌ 22 DICEMBRE 2020

ORE 18,00-19,00

OPEN DAY VIRTUALE N° 2

**PRESENTAZIONE DEI PROGETTI CARATTERIZZANTI
ORGANIZZAZIONE DEL CORSO MUSICALE
PROCEDURA DI ISCRIZIONE ON-LINE**

GIOVEDÌ 14 GENNAIO 2021

ORE 18,00-19,00

1

LA NOSTRA SCUOLA





SCUOLA SECONDARIA I GRADO “GIUSEPPE BORGHI”



PTOF UNITARIO

sito dell'Istituto
o portale MIUR
"Scuola in Chiaro"

**CURRICOLO
VERTICALE**

**SCUOLA
INFANZIA**

**SCUOLA
PRIMARIA**

**SCUOLA
SECONDARIA
DI I GRADO**



PTOF UNITARIO

sito dell'Istituto
o portale MIUR
"Scuola in Chiaro"

CURRICOLO VERTICALE

L'IDENTITÀ DELLA NOSTRA SCUOLA

L'istituto unisce n° 2 plessi di scuola dell'infanzia, n° 1 plesso di scuola primaria e n° 1 plesso di secondaria di I grado.

Il Nostro curriculum segue l'alunno nel suo percorso formativo dai 3 ai 14 anni fornendogli i mezzi per l'inserimento nella società e strumenti per un **concreto progetto di vita**. Attraverso una **didattica laboratoriale**, che pone al centro del processo formativo lo studente, sono considerati diversi stili cognitivi, tempi d'apprendimento e talenti personali al fine di realizzazione il **diritto allo studio di ogni studente**.



**UGUAGLIANZA
INCLUSIONE-
ACCOGLIENZA
BISOGNI EDUCATIVI
STAR BENE CON SE' E GLI
ALTRI**

**ORIENTAMENTO
SCUOLA-FAMIGLIA
VALUTAZIONE
AUTOVALUTAZIONE
CONTINUITA'**



L'IDENTITÀ DELLA NOSTRA SCUOLA

Il processo di apprendimento intende rendere i ragazzi **cittadini del mondo**, capaci di agire con spirito critico e consapevole. La formazione è rivolta all'acquisizione di **conoscenze, abilità e competenze** necessarie per il conseguimento di un'**IDENTITÀ PERSONALE E SOCIALE**, capace di **OPERARE E DI SCEGLIERE** in un mondo tecnologico, **globalizzato e inclusivo**.

VISION

***ACCOMPAGNARE LO
STUDENTE NELLA SUA
CRESCITA FORNENDOGLI
MEZZI PER
L'INSERIMENTO NELLA
SOCIETÀ E STRUMENTI
PER UN CONCRETO
PROGETTO DI VITA***

Creare spazi
inclusivi

Fornire mezzi e
strumenti
per un concreto
progetto di vita

Tener conto dei
diversi tempi
d'apprendimento,
dei diversi stili
cognitivi, dei diversi
interessi

MISSION

**ACCOGLIERE,
FORMARE,
ORIENTARE TRA
ESPERIENZA E
INNOVAZIONE**

**Affermare il ruolo
centrale della
scuola**

Creare occasioni di formazione per
studenti-genitori-docenti-
personale della scuola per
un'educazione permanente

**Innalzare i livelli
di istruzione e le
competenze**

Attivare azioni per valorizzare
le eccellenze e supportare gli
alunni in difficoltà di
apprendimento

**Rispettare i tempi
e gli stili di
apprendimento**

Personalizzare le attività
rispettando i tempi
d'apprendimento e i diversi
stili cognitivi

**Contrastare le
disuguaglianze
socio-culturali**

Predisporre azioni per
favorire l'Accoglienza di
studenti e famiglie in
un'ottica di collaborazione e
di appartenenza

**Recuperare
l'abbandono
scolastico**

Realizzare azioni che
favoriscano la continuità
educativa e l'orientamento

**Realizzare una
scuola aperta**

Predisporre interventi di
partecipazione e di
cittadinanza attiva

**Garantire il
diritto allo studio**

Attuare interventi a favore di
alunni in difficoltà



MINISTERO DELL'ISTRUZIONE,
DELL'UNIVERSITÀ E DELLA RICERCA

IL SISTEMA NAZIONALE DI VALUTAZIONE



RISULTATI PROVE INVALSI

- **SCUOLA PRIMARIA** (classi II e V)
- **SCUOLA SECONDARIA** (classi III)

“Valore aggiunto” sopra media nazionale, Italia Centrale, Regione

QUALITA' E MIGLIORAMENTO

- **VSQ** (valutazione esterna) A.S. 2010-11/2013-14
- **SISTEMA NAZIONALE DI VALUTAZIONE** da A.S. 2014-15



2

ISCRIZIONI A.S. 2021-22



NORMATIVA DI RIFERIMENTO PER LE ISCRIZIONI

- **DPR 89/2009**- ASSETTO ORDINAMENTALE, ORGANIZZATIVO, DIDATTICO SCUOLA INFANZIA E PRIMO CICLO
- **DPR 81/2009**- RIORGANIZZAZIONE SCOLASTICA
- **DM 201/1999**- CONDUZIONE CORSO MUSICALE A ORDINAMENTO
- **DM 37/2009**- TEMPI SCUOLA E QUADRI ORARI
- **CM 20651 del 12/11/2020** CIRCOLARE ISCRIZIONI PER A.S. 2019-20

DPR 89/2009

ART. 5- SCUOLA SECONDARIA DI I GRADO

DIFFERENTI ARTICOLAZIONI ORARIO

- **TEMPO ORDINARIO 30 h** (29+1 approfondimento)
- **CORSO MUSICALE* 33,30 h** (30+3,30)
- **TEMPO PROLUNGATO** 36 h**
- **TEMPO PROLUNGATO** 40 h**

* insegnamento di quattro strumenti

** nei limiti delle risorse dell'organico assegnato; presenza di servizi e intero corso di studi

DPR 81/2009

ART- 11 DISPOSIZIONI RELATIVE ALL'ISTRUZIONE SECONDARIA DI I GRADO

Le **classi di scuola secondaria** sono di norma costituite con un **numero di alunni non inferiore a 18 e non superiore a 27**, elevabile a 28 qualora residuino resti.

ART- 13 CORSI A INDIRIZZO MUSICALE

Regolati dal DM 201/1999, assicurano l'insegnamento di **4 diversi strumenti**.

DM 201/1999 (NORMATIVA CORSO MUSICALE)

ART- 1

Dall'anno scolastico 1999-2000 tempo scuola ordinamentale

ART- 2

Le classi in cui viene impartito l'insegnamento di strumento musicale sono formate secondo i **criteri generali** dettati per la formazione delle classi, previa apposita **prova orientativo attitudinale** predisposta dalla scuola per gli alunni che all'atto dell'iscrizione abbiano manifestato la volontà di frequentare i corsi.

Gli alunni di ciascuna ripartiti in quattro gruppi per l'insegnamento di quattro e diversi strumenti musicali.

ART- 7

L'insegnante di strumento musicale, in sede di **valutazione periodica e finale**, esprime un giudizio analitico sul livello di apprendimento raggiunto da ciascun alunno al fine della valutazione globale.

ART- 8

In sede di **esame di licenza** viene verificata, nell'ambito del previsto **colloquio pluridisciplinare**, anche la competenza musicale raggiunta al termine del triennio sia sul versante della pratica esecutiva, individuale e/o d'insieme, sia su quello teorico.

UN “VALORE AGGIUNTO” NELLA FORMAZIONE CULTURALE E MENTALE

- **Sviluppo di aree cognitive**
- **Socializzazione**
- **Cultura musicale, artistica**
- **...**

CERTIFICAZIONE COMPETENZE STRUMENTO MUSICALE

**PROGETTO SPERIMENTALE USR
TOSCANA “PROGETTO TOSCANA
MUSICA”... oltre al diploma di I ciclo di
istruzione**

3

LA NOSTRA SCUOLA SECONDIRIA



Benvenuti
nella
SCUOLA SECONDARIA
G. BORGHESI DI BIBBIENA



Il percorso...



SCUOLA SECONDARIA DI 1° DI BIBBIENA

Edificio degli anni Sessanta, messo in sicurezza nel 2014.

L'edificio, su 4 piani, è costituito da:

- 11 AULE, tutte con LIM (connessione alla rete LAN WAN- PON)
- cl@sse 2.0 (carrello mobile con PC)
- LABORATORIO LINGUISTICO
- LABORATORIO MUSICALE
- LABORATORIO DI ARTE
- AULA INTERCULTURA E ALTERNATIVA
- LABORATORIO DI INFORMATICA, 14 postazioni-studente e 1 postazione-docente, tutte in rete LAN con accesso ADSL ad Internet
- Prossimo **LABORATORIO INNOVATIVO** con strumentazione innovativa
- **BIBLIOTECA E AULA MAGNA** attigua (in prossima apertura)
- **PROSSIMI LAVORI DI EFFICIENTAMENTO ENERGETICO**
- **PALESTRA** con servizio scuolabus (presto nuova alla scuola primaria)
- aule per la **DIDATTICA POMERIDIANA DI STRUMENTO**
- **sala docenti**

UFFICI DI SEGRETERIA E PRESIDENZA ubicati
presso la scuola secondaria (Viale F. Turati, n° 1)



Il personale scolastico...



- *18 INSEGNANTI CURRICOLARI*
- *1 DOCENTE ORGANICO POTENZIATO*
- *2 DOCENTI COVID*
- *4 DOCENTI DI SOSTEGNO*
- *3 COLLABORATORI SCOLASTICI*
- *1 COLLABORATORE SCOLASTICO COVID*

Normativa di riferimento

- ✓ Le **classi di scuola secondaria** sono di norma costituite con un numero di alunni **non inferiore a 18 e non superiore a 27**, elevabile a **28** qualora residuino resti

DIFFERENTI ARTICOLAZIONI ORARIO

- **TEMPO ORDINARIO 30 h** (29+1 approfondimento) ←
- **CORSO MUSICALE* 33,30 h** (30+3,30) ←
- **TEMPO PROLUNGATO** 36 h**
- **TEMPO PROLUNGATO** 40 h**

* insegnamento di quattro strumenti

** nei limiti delle risorse dell'organico assegnato; presenza di servizi e intero corso di studi

La scuola secondaria di 1° grado di Bibbiena

n° 2 classi **V a.s. 2020/21:**

- 33 alunni
- + iscritti ad altre scuole

- classi **TEMPO ORDINARIO ***
- classi **INDIRIZZO MUSICALE + ORDINARIO ****

A*

B**

C**

ORGANIZZAZIONE

- **iscrizioni famiglie**
- **formazione di tre classi omogenee (?)**

A B C

**ATTIVITÀ DIDATTICA
ANTIMERIDIANA UNICA**

**CORSO
ORDINARIO
senza pomeriggi**

**CORSO
MUSICALE
2 pomeriggi**

I TEMPI SCUOLA A CONFRONTO



**PER UNA SCELTA
CONSAPEVOLE**

curricolo di base



30 ore settimanali



CORSO A TEMPO ORDINARIO

TEMPO SCUOLA A 30 ORE

	LUNEDI	MARTEDI	MERCOLEDI	GIOVEDI	VENERDI	SABATO
08:25	matematica	francese	matematica	italiano	storia	arte
09:25	matematica	geografia	scienze	italiano	italiano	tecnologia informatica
10:15-10:35	<i>intervallo</i>					<i>intervallo</i>
10:35	scienze motorie	inglese	italiano	scienze	approfon.	tecnologia informatica
11:35	scienze motorie	matematica	inglese	geografia	inglese	musica
12:30-13:25	italiano	francese	arte	religione	musica	storia

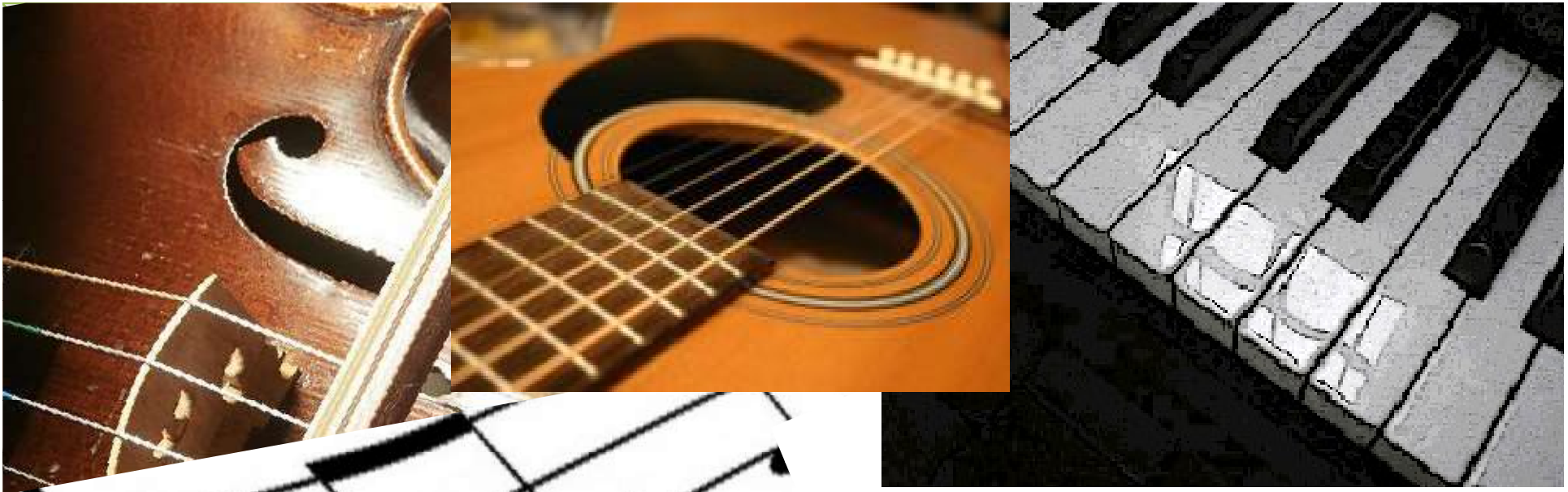

**CORSO
MUSICALE**

TEMPO A CORSO MUSICALE (33 ORE)

	LUNEDI	MARTEDI	MERCOLEDI	GIOVEDI	VENERDI	SABATO
08:25	matematica	francese	matematica	italiano	storia	arte
09:25	matematica	geografia	scienze	italiano	italiano	tecnologia informatica
10:15-10:35	<i>intervallo</i>					<i>intervallo</i>
10:35	scienze motorie	inglese	italiano	scienze	geografia	tecnologia informatica
11:35	scienze motorie	matematica	inglese	geografia	inglese	musica
12:30-13:25	italiano	francese	arte	religione	musica	storia
14:00-19:00	lezione individuale				PASTO	musica insieme musica insieme

DISCIPLINE <i>a confronto nei tempi scuola normativi</i>	ORDINARIO	MUSICALE
italiano	6	6
inglese	3	3
Seconda lingua comunitaria (francese)	2	2
musica	2	2
arte e immagine	2	2
scienze motorie	2	2
storia	2	2
geografia	2	2
matematica	4	4
scienze	2	2
tecnologia	2	2
I.R.C	1	1
LETTERE (1 pomeriggio, corso prolungato)	/	/
MATEMATICA (1 pomeriggio, corso prolungato)	/	/
mensa (corso prolungato)	/	/
strumento (1 pomeriggio, corso individuale)	/	1
strumento (1 pomeriggio, corso prova d'orchestra)	/	2,30
TOTALE ORE TEMPO SCUOLA	30 H	33,30 H

gruppi di discipline	TEMPO NORMALE DM 37/2009, art. 2	CORSO MUSICALE DM 201/1999
Italiano, Storia, Geografia	10 (9+1)	10 (9+1)
Matematica e Scienze	6	6
Tecnologia	2	2
Inglese	3	3
Seconda lingua comunitaria (FRANCESE)	2	2
Arte e immagine	2	2
Scienze motoria e sportive	2	2
Musica	2	2
Religione cattolica	1	1
Attività di approfondimento in materie letterarie	1	1
STRUMENTO MUSICALE	/	3-3,30 (MUSICA INDIVIDUALE, ORCHESTRA)
Totale orario settimanale	30	33-33,30

corso musicale = 33,30 h settimanali

strumento musicale (DM 201/99) → flauto, violino, pianoforte, chitarra

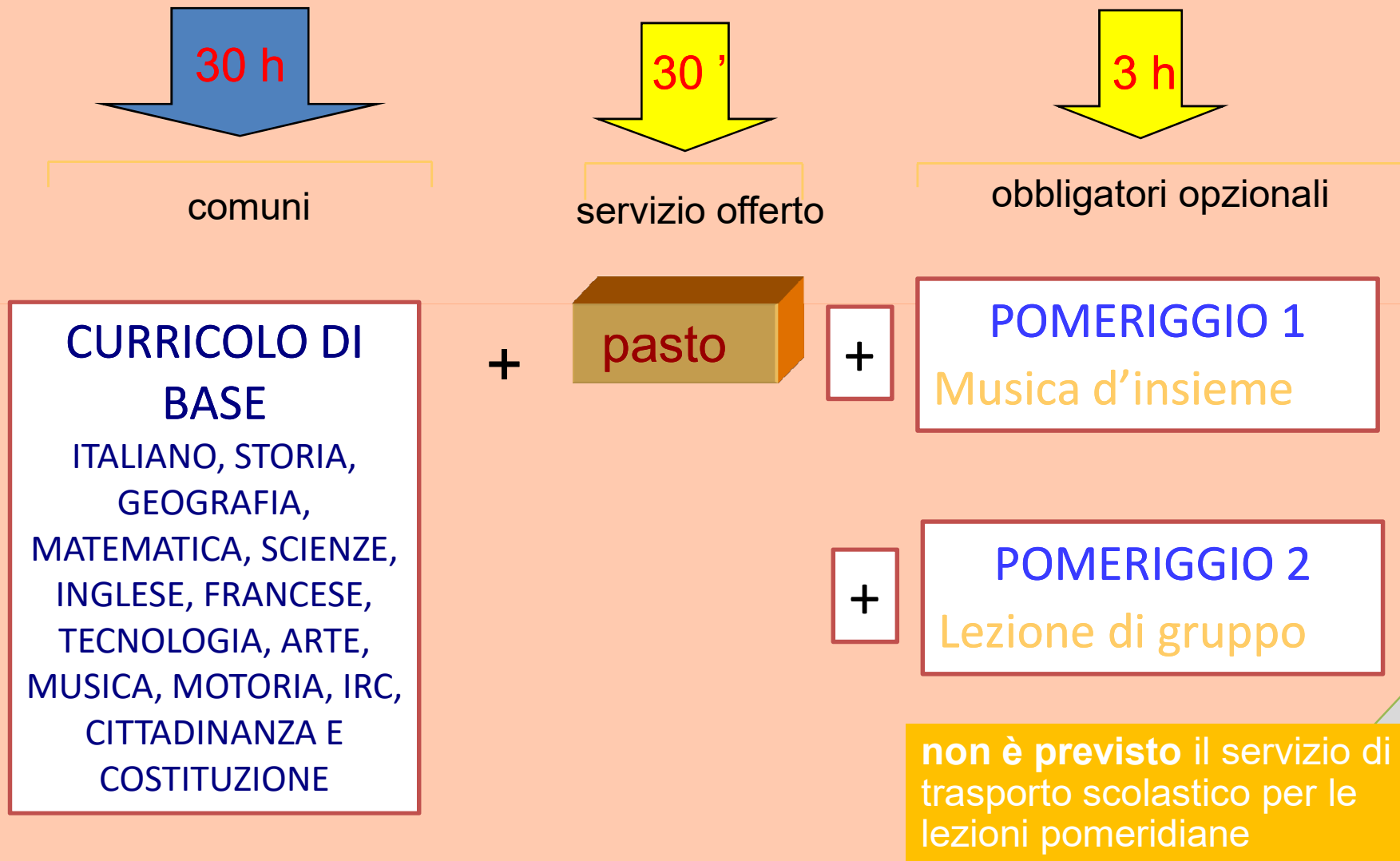

**CORSO
A TEMPO
ORDINARIO**

**CORSO
A INDIRIZZO
MUSICALE**

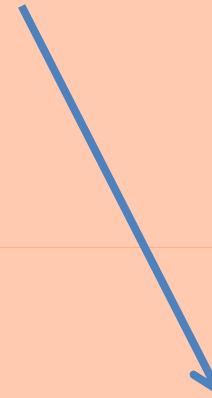
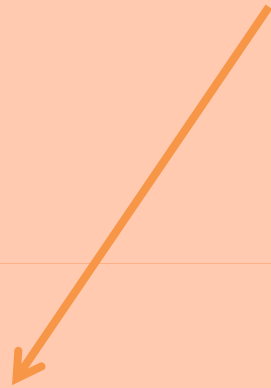

minimo 18
massimo 28 alunni



minimo 18
massimo 28 alunni

IN CASO DI ESUBERO DI DOMANDE DI ISCRIZIONE

ENTRO I TERMINI MINISTERIALI (dal 4-25 gennaio) - Le domande di iscrizione saranno accolte prioritariamente, non farà differenza la consegna temporale (es. 18 gennaio VS 3 gennaio);

Se necessario per esubero in relazione ai posti disponibili saranno applicati i punteggi per elaborare una graduatoria (Regolamento Istituto).

DOPO I TERMINI MINISTERIALI- Le domande pervenute **dopo i termini ministeriali** (dopo il 31 gennaio) saranno considerate successivamente all'accoglimento delle precedenti.

LA NORMATIVA PREVEDE



- LIBERTA' DI SCELTA DELLA FAMIGLIE SU SCUOLA E TEMPI SCUOLA PRESCELTI
- I TEMPI SCUOLA PRESENTATI SONO DEFINITI NEL PTOF IN ACCORDO CON L'ENTE LOCALE PER I SERVIZI, COLLEGIO DOCENTI E CONSIGLIO DI ISTITUTO
- L'ORGANICO (NUMERO ATA E DOCENTI) ASSEGNATO ALLA SCUOLA DIPENDE DA TEMPI SCUOLA E NUMERO ALUNNI/CLASSI
- LE RISORSE FINANZIARIE ASSEGNATE ALLA SCUOLA DIPENDONO DA NUMERO PERSONALE E ALUNNI

PROCEDURA ASSEGNAZIONE ALLA SCUOLA DELLE RISORSE

(TEMPI SCUOLA, CLASSI, DOCENTI)

**Successivamente alla chiusura delle
iscrizioni... dopo 25/01/2021**

La famiglia ha compilato la domanda ON-LINE (non modificabile dall'istituto)

La scuola controlla i numeri e le richieste delle famiglie in relazione ai tempi scuola.

La scuola invia i dati agli uffici del MIUR.

La scuola comunica alle famiglie l'accoglimento della domanda di iscrizione o la collocazione in lista di attesa.

La scuola invia i dati agli uffici del MIUR.

Il MIUR attraverso gli uffici periferici (UST di Arezzo) assegna alle scuole le **risorse** (numero docenti, numero classi) in base ai **tempi scuola attivati**.

Si ricorda normativa su obbligo vaccinale

OBBLIGO VACCINALE

**Decreto-Legge N° 73/2017, convertito con modificazioni
dalla L. N° 119/2017**

Nota MIUR N° 1622 del 16 agosto 2017

- Anti-poliomielitica;
- Anti-difterica
- Anti-tetanica
- Anti-epatite B
- Anti-pertosse
- Anti-Haemophilus influenzae tipo B*
- Anti-morbillo
- Anti-rosolia
- Anti-parotite
- Anti-varicella



Nota Prot. 69 del 04/01/2018 USR Toscana e integrazioni

L'istituto comunicherà alla ASL gli elenchi degli iscritti- PORTALE ANAGRAFE VACCINALE- successivamente le famiglie che devono perfezionare il percorso vaccinale dei minori saranno contattate.

4

LA

PROGETTAZIONE

PROGETTAZIONE



Ampliamento Offerta Formativa



CO.R.PO.SO DI ITALIANO
MATEMATICA, LINGUA INGLESE

In orario settimanale

Gruppi eterogenei a "classi aperte"

Contemporaneità docenti

- ✓ migliorare il **metodo di studio**
- ✓ favorire l'**apprendimento collaborativo**

livello **medio/alto**=
POTENZIAMENTO,
sviluppo eccellenza

livello **medio/basso** =
RECUPERO,
riallineamento

POTENZIAMENTO DISCIPLINARE

- ✓ GIORNALINO
- ✓ CONCORSI MUSICALI



USCITE DIDATTICHE E VIAGGI DI ISTRUZIONE

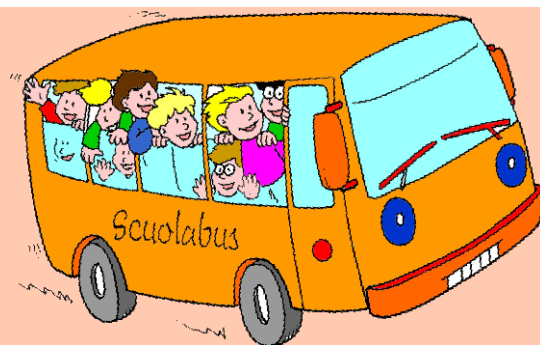

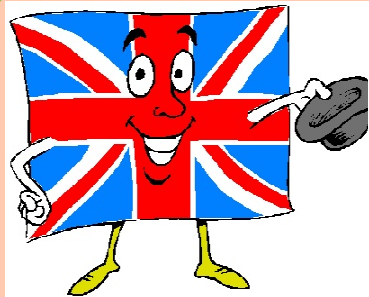

PROGETTO CLIL

insegnamento in lingua di altre discipline
(arte, scienze, etc...)

L'INGLESE

insegnamento madrelingua

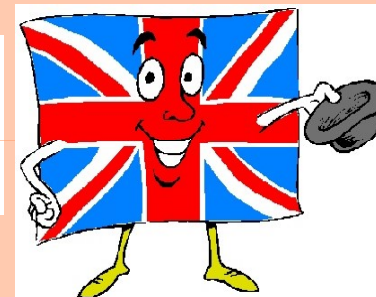

LABORATORI CREATIVI



- ✓ teatro
- ✓ danza
- ✓ video

LABORATORI ARTISTICI



LABORATORI SCIENTIFICI

SPORT



- ✓ Sport con associazioni locali
- ✓ Nuoto
- ✓ Gruppo sportivo
- ✓ Gare provinciali



BIBLIOTECA!

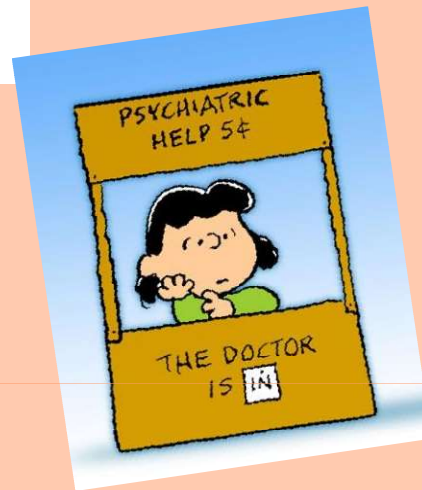

PROGETTI TRASVERSALI

Ambiente

Sportello psicologico

Intercultura

POTENZIAMENTO MUSICALE

- ✓ Progetto *sofeggiando*
- ✓ Potenziamento musicale
- ✓ Progetto coro



CITTADINANZA

- ✓ EDUCAZIONE STRADALE
- ✓ EDUCAZIONE AMBIENTALE
- ✓ CITTADINANZA ATTIVA
- ✓ CONSIGLIO COMUNALE
DEI RAGAZZI

CONTINUITÀ

per un raccordo con la **FAMIGLIA** degli studenti nuovi iscritti e con la **SCUOLA PRIMARIA**, con la **SCUOLA SECONDARIA DI II GRADO** per gli alunni all'ultimo anno.



PROGETTO NEVE

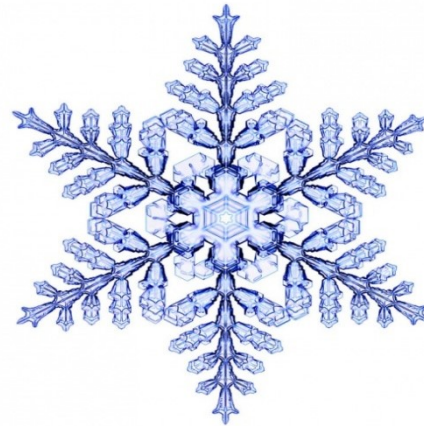

PROGETTI SCUOLA-FAMIGLIA



LABORATORI TECNICO-ARTISTICI

INFORMATICA E TECNOLOGIA CODING

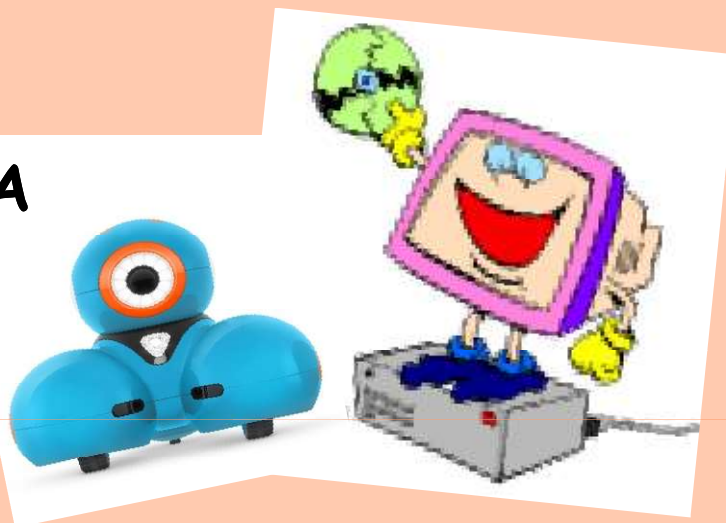

INCLUSIONE E ACCOGLIENZA

- ✓ DISABILITÀ
- ✓ CITTADINANZA STRANIERA
- ✓ ADOZIONE
- ✓ BES/DSA





**ATTENZIONE A OSSERVAZIONE
BISOGNI EDUCATIVI SPECIALI
-FORMAZIONE DOCENTI
BES/DSA**

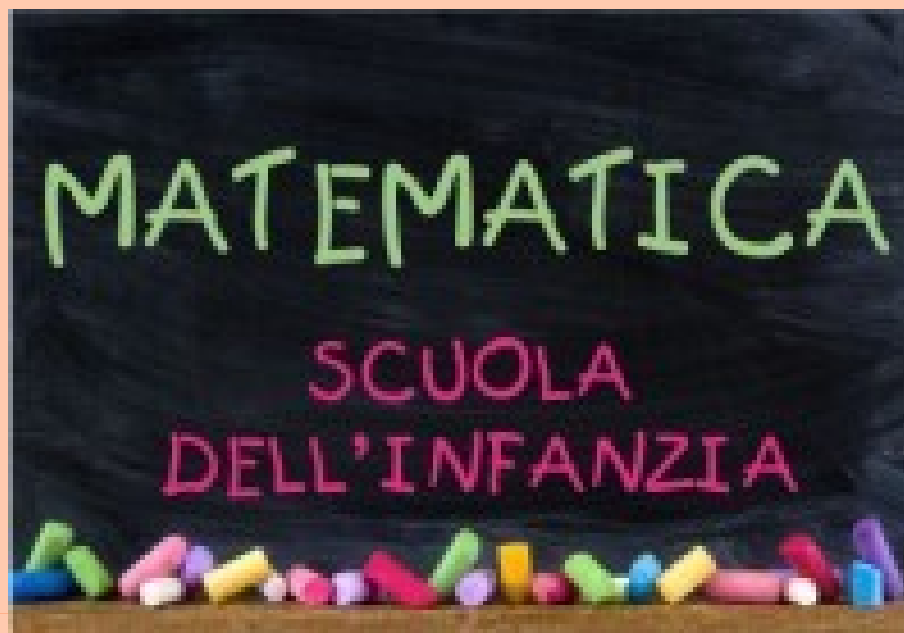

**PREPARAZIONE AL PENSIERO
MATEMATICO E LOGICO
-FORMAZIONE DOCENTI
-FORMAZIONE PENSIERO
COMPUTAZIONALE**



PREPARAZIONE ALLA LINGUA INGLESE

- FORMAZIONE DOCENTI***
- PROGETTO CLIL***
- PROGETTO MADRELINGUA***
- PROGETTO TRINITY***



**SCUOLA ALTERNANZA
SCUOLA-LAVORO
COLLABORAZIONI CON SCUOLE
SECONDARIE DEL TERRITORIO**

Entriamo dentro il PIANO DELL'OFFERTA FORMATIVA

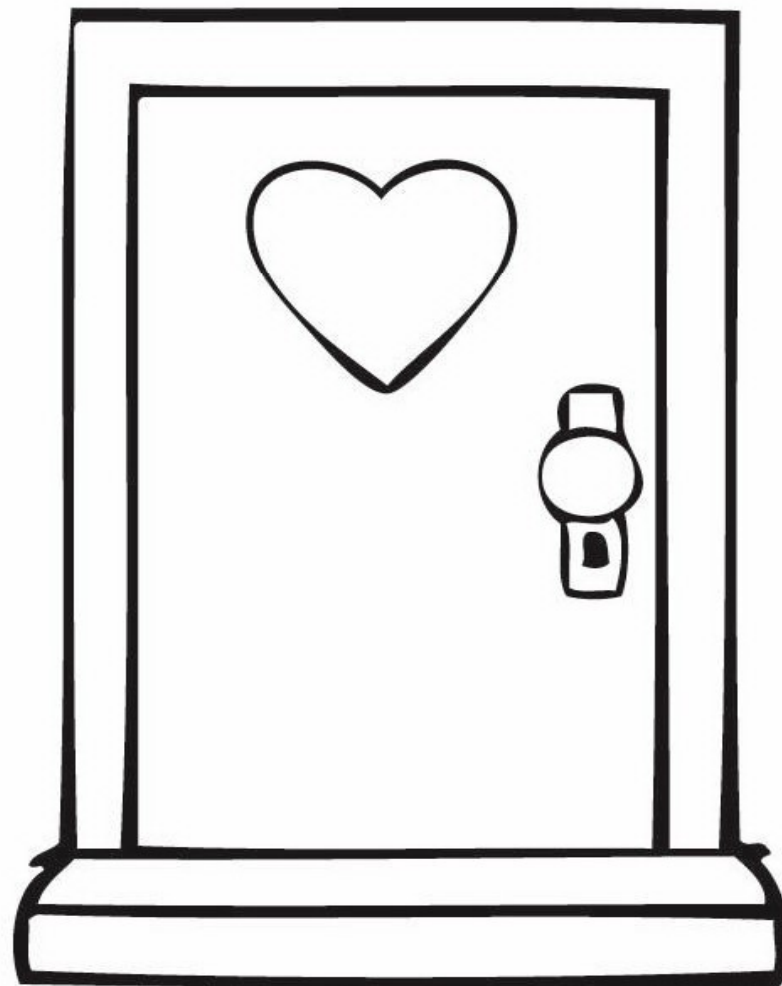





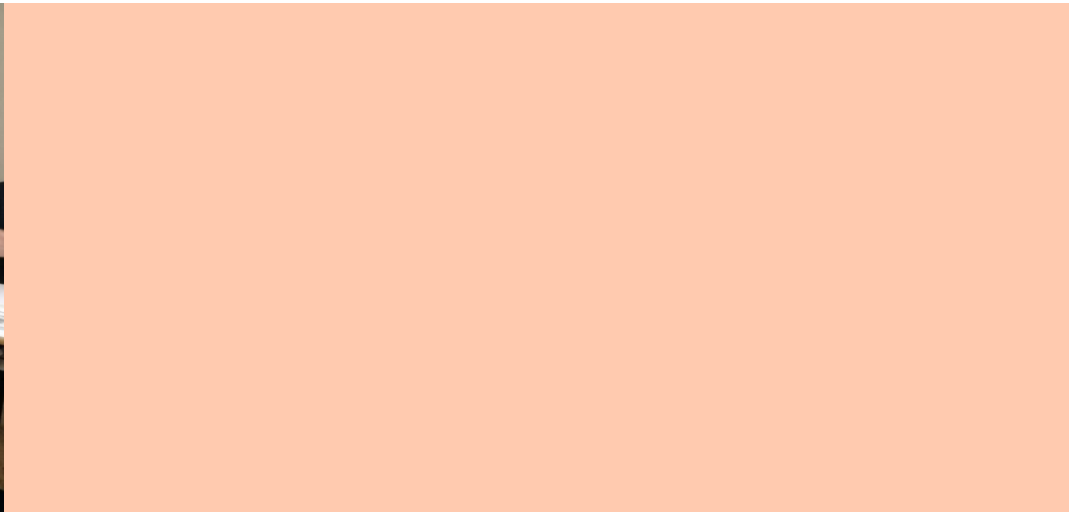

Progetto Caponetto...





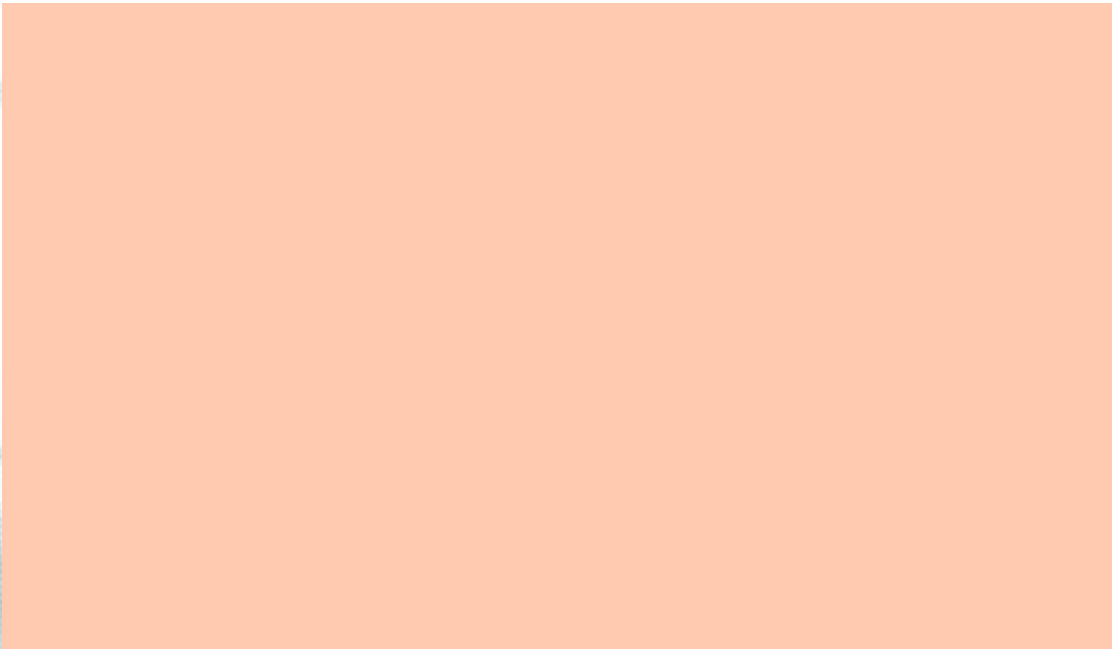

CONSIGLIO COMUNALE DEI RAGAZZI



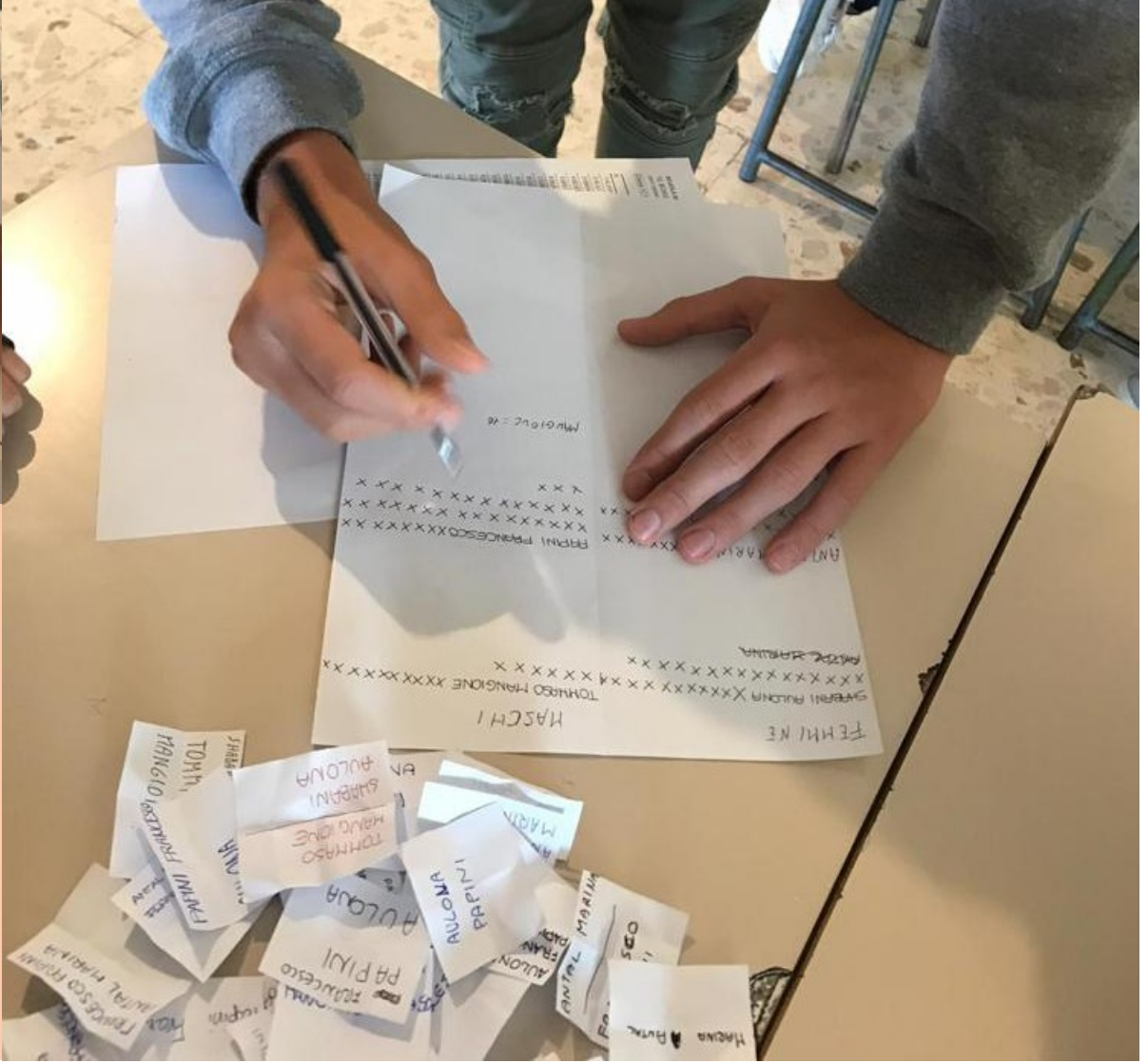
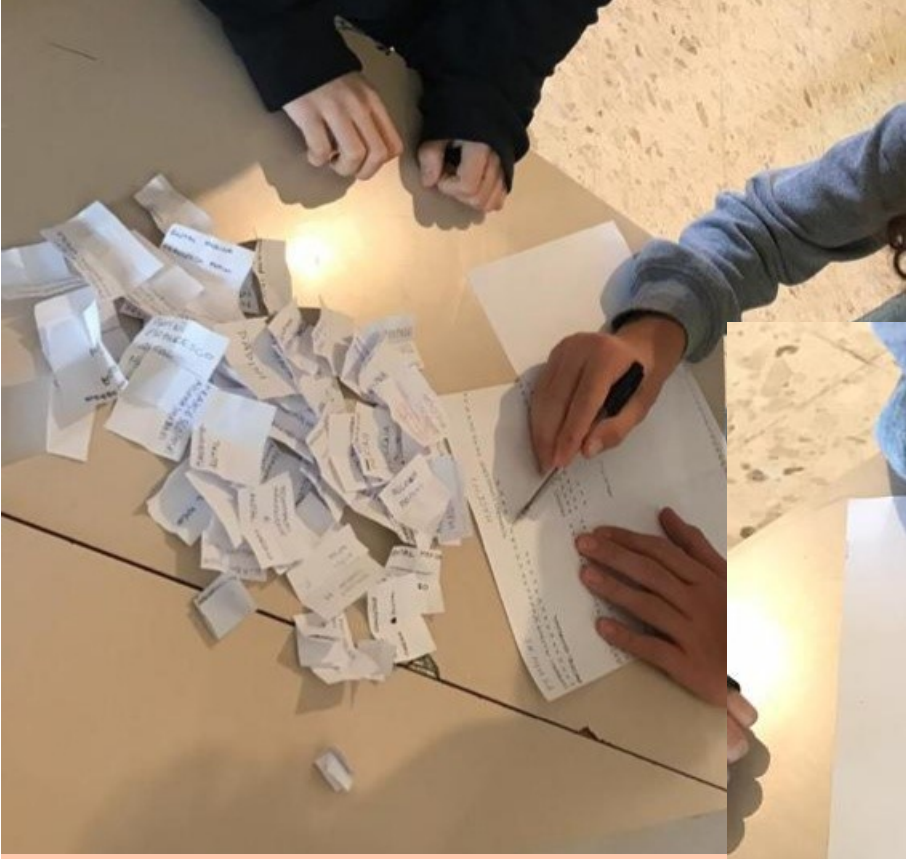

5

L'ISCRIZIONE...

PROCEDURA

PROCEDURA

PROCEDURA





STEP 1- ISCRIZIONI

Presentazione della domanda di iscrizione in Segreteria

MODULO ON-LINE dal 4 al 25 gennaio 2021

Dal 19 dicembre 2020 registrazione

www.iscrizioni.istruzione.it

Supporto personale segreteria

Sign.ra Ilaria Ristori

(Assistente Amministrativo- Area alunni)

su appuntamento

STEP 2- ACCOGLIMENTO DOMANDE

controllo numero iscritti rispetto alla normativa *

entro febbraio/marzo

STEP 3- VERIFICA numero iscritti

assegnazione risorse (organico di diritto docenti)

entro marzo/aprile

STEP 4- FORMAZIONE delle sezioni

commissione → DS + docenti + FS continuità

settembre

STEP 5- RIUNIONE GENITORI per presentazione offerta formativa

settembre, entro inizio scuola

AVVIO ANNO SCOLASTICO

PROTOCOLLO ANTICOVID 2021-22





**GRAZIE
PER
L'ATTENZIONE**

*Il Dirigente Scolastico
Prof.ssa Alessandra Mucci*